

USER MANUAL

คู่มือประกอบการใช้งาน

เรื่อง รับชำระเงินภาษีอากร (ภาษีโรงเรือนและที่ดิน
ภาษีบำรุงท้องที่ และภาษีป้าย)



สารบัญ

Workflow Diagram (ผังงาน)	3
รับชำระเงินภาษีอากร (ภาษีโรงเรือนและที่ดิน ภาษีบำรุงท้องที่ และภาษีป้าย)	3
รับชำระเงินภาษีอากร (ภาษีโรงเรือนและที่ดิน ภาษีบำรุงท้องที่ และภาษีป้าย)	4

Workflow Diagram (ผังงาน)

รับชำระเงินภาษีอากร (ภาษีโรงเรือนและที่ดิน ภาษีบำรุงท้องที่ และภาษีป้าย)

ผังงาน (Flowchart):

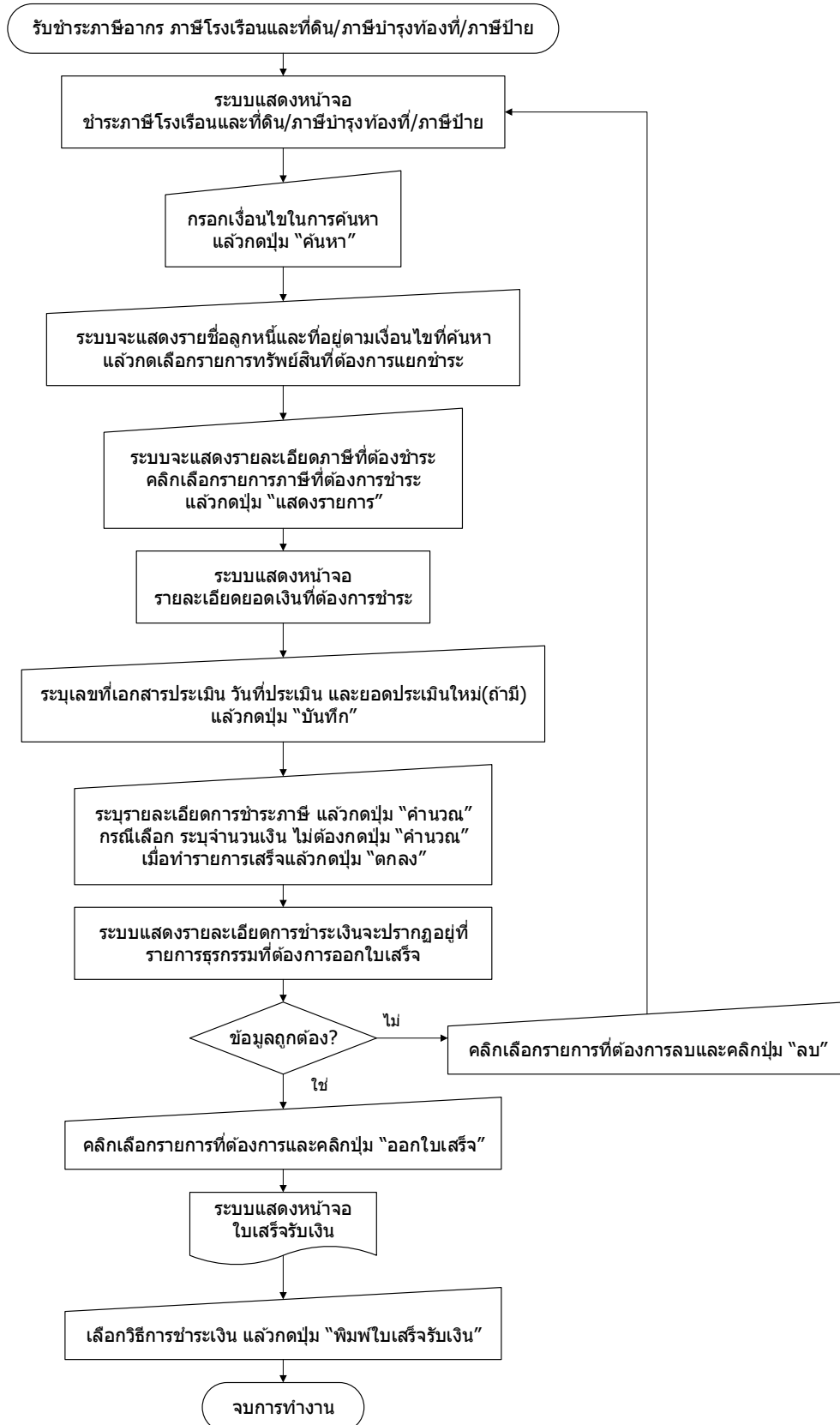

รับชำระเงินภาษีอากร (ภาษีโรงเรือนและที่ดิน ภาษีบำรุงท้องที่ และภาษีป้าย)

ขั้นตอนการใช้งาน

- 1) เมนู ระบบข้อมูลรายรับ > การรับเงินที่เป็นรายรับ > รายได้ที่จัดเก็บเอง > ภาษีอากร > ภาษีโรงเรือนและที่ดิน/บำรุงท้องที่/ป้าย

ระบบข้อมูลรายรับ			
การรับเงินที่เป็นรายรับ	รายได้ที่จัดเก็บเอง	ภาษีอากร	ภาษีโรงเรือนและที่ดิน/บำรุงท้องที่/ป้าย 1
การรับเงินที่ไม่เป็นรายรับ	ภาษีจัดสรร	ค่าธรรมเนียม ค่าปรับ และใบอนุญาต	อากรการฆ่าสัตว์
เงินกู้		รายได้จากทรัพย์สิน	อากรรังนกอีแอน
เงินอุดหนุนระบุวัตถุประสงค์ / เฉพาะกิจ		รายได้จากสาธารณูปโภคและการพาณิชย์	ภาษีบำรุง อบจ.จากการค้ายาสูบ
เงินอุดหนุนทั่วไป GFMIS		รายได้เบ็ดเตล็ด	ภาษีบำรุง อบจ.จากการค่าน้ำมัน/ก๊าซ
จัดทำโอนนำส่งเงิน		รายได้จากทุน	
สมุดเงินสตรัม/ทะเบียนต่างๆ		จัดเก็บรายได้นอกสถานที่	
ฐานข้อมูลเงินฝากกระทรวงการคลัง			
ฐานข้อมูลผู้ชำระภาษี			
ฐานข้อมูลลูกหนี้			
ฐานข้อมูลสินทรัพย์หมุนเวียนอื่น			

- 2) เมื่อเข้าเมนู ระบบแสดงหน้าจอชำระภาษีโรงเรือนและที่ดิน/ภาษีบำรุงท้องที่/ภาษีป้าย ระบบจะเอนไซในการค้นหา แล้วกดปุ่ม ค้นหา

▶ **ชำระภาษีโรงเรือนและที่ดิน/ภาษีบำรุงท้องที่/ภาษีป้าย** 13 กุมภาพันธ์ 2562[V.2019-02-1183.57]

โดย * -----กรุณาเลือก-----

ที่อยู่ทรัพย์สิน แขวง/ตำบล ชื่อ-นามสกุล

หมายเลขบัตรประชาชน

ชื่อองค์กร/บริษัท

รหัสนิติบุคคล

รหัสชื่อ

ค้นหา *

หมู่

ทั้งหมด 0 รายการ

แสดง : ▼ รายการ

หน้า : 1



- 3) กดเลือกรายการทรัพย์สินที่ต้องการชำระเงิน (ผู้ชำระภาษี 1 คน อาจจะมีทรัพย์สินที่ต้องชำระภาษีหลายรายการ)

▶ **ชำระภาษีโรงเรือนและที่ดิน/ภาษีบำรุงท้องที่/ภาษีป้าย**

13 กุมภาพันธ์ 2562[V.2019-02-1183.57]

โดย * ค้นหา *

ที่อยู่ทรัพย์สิน แขวง/ตำบล หมู่

ชื่อ-ที่อยู่

นางสาวนัชชา ทดสอบ หมายเลขบัตรประชาชน/นิติบุคคล -

32 ม.2 ซ.- ถ.- ต.สำหรับทดสอบ อ.สำหรับทดสอบ จ.สำหรับทดสอบ 10300 (124035,124036) รวมภาษีคงค้าง 5,500.00 **3**

32 ม.2 ซ.- ถ.- ต.สำหรับทดสอบ อ.สำหรับทดสอบ จ.สำหรับทดสอบ 10300 (124037) รวมภาษีคงค้าง 5,500.00

ทั้งหมด 2 รายการ
แสดง : รายการ

หน้า : 1

- 4) คลิก เลือกรายการภาษีที่ต้องการชำระเงิน และกดปุ่ม แสดงรายการ ที่จะประเภทภาษีและปีงบประมาณ

▶ **ชำระภาษีโรงเรือนและที่ดิน/ภาษีบำรุงท้องที่/ภาษีป้าย**

13 กุมภาพันธ์ 2562[V.2019-02-1183.57]

ชื่อผู้ชำระภาษี/นิติบุคคล นางสาวนัชชา ทดสอบ

หมายเลขบัตรประชาชน/นิติบุคคล

***** การคำนวณเงินเพิ่ม**

- กรณีภาษีโรงเรือนและที่ดิน และภาษีป้าย จะใช้วิธีการปิดเศษสตางค์เป็นจำนวนเต็มบาท กรณีน้อยกว่า 0.5 จะปิดเศษลง ตั้งแต่ 0.5 ขึ้นไปจะปิดเศษขึ้น เช่น ค่าบวกเงินเพิ่มได้ 0.49 บาท จะปิดเป็น 0 บาท หรือ 1.5 บาท ปิดเป็น 2 บาท เป็นต้น

- กรณีภาษีบำรุงท้องที่ จะใช้วิธีการปิดเศษสตางค์ตามระเบียบฯ ภาษีบำรุงท้องที่ (มาตรา 7) คือ เศษสตางค์ที่น้อยกว่าหรือเท่ากับ 10 สตางค์ปิดทิ้ง มากกว่า 10 สตางค์ ระบบจะแสดงตามนั้น "แต่ผู้ใช้สามารถแก้ไขตัวเลขเงินเพิ่มได้ (ถ้าไม่ต้องการให้ระบบปิดเศษ)"

รายการภาษีปี 2562

	รายการภาษี	รหัสบัญชี	จำนวน (บาท)
<input checked="" type="checkbox"/>	ภาษีโรงเรือนและที่ดิน [32 ม.2 ซ.- ถ.- ต.สำหรับทดสอบ อ.สำหรับทดสอบ จ.สำหรับทดสอบ 10300 (124035,124036)]	41100001	4,000.00
<input checked="" type="checkbox"/>	ภาษีโรงเรือนและที่ดิน [32 ม.2 ซ.- ถ.- ต.สำหรับทดสอบ อ.สำหรับทดสอบ จ.สำหรับทดสอบ 10300 (124037)]	41100001	4,000.00
<input type="checkbox"/>	ภาษีบำรุงท้องที่ [32 ม.2 ซ.- ถ.- ต.สำหรับทดสอบ อ.สำหรับทดสอบ จ.สำหรับทดสอบ 10300 (124027)1]	41100002	800.00

4

รายการธุรกรรม

รายการ
ไม่พบข้อมูล

*กรุณาตรวจสอบยอดรายรับแต่ละประเภท ก่อนออกใบเสร็จ/หลักฐาน

ออกใบเสร็จ

ออกหลักฐานการรับเงิน

ออกใบเสร็จรับคืนเงิน

คู่มือการใช้งาน

รับชำระเงินภาษีอากร (ภาษีโรงเรือนและที่ดิน ภาษีบำรุงท้องที่ และภาษีป้าย)



ส่วนพัฒนาระบบบัญชีท้องถิ่น

หมายเหตุ ระบบจะแสดงรายละเอียดภาษีที่ต้องชำระ โดยจะแสดงเรียงลำดับจากปีก่อนหน้ามาจนถึงปัจจุบัน และเรียงตามลำดับตามประเภทภาษี ได้แก่ ภาษีโรงเรือนและที่ดิน ภาษีบำรุงท้องที่ และภาษีป้าย โดยสำหรับภาษีป้ายนั้น จะแสดงรายละเอียดแยกตามแต่ละป้าย

- 5) ระบบจะแสดงรายละเอียดยอดเงินภาษีที่ต้องชำระ โดยแยกเป็นรายปี ให้ระบุ เลขที่เอกสารประเมิน วันที่ประเมิน และ ยอดประเมินใหม่ (ถ้ามี) แล้วกดปุ่ม บันทึก

ชำระภาษี

13 กุมภาพันธ์ 2562[V.2019-02-1183.57]

ชื่อผู้ชำระภาษี/นิติบุคคล นางสาวนัชชา ทดสอบ

หมายเลขบัตรประชาชน/นิติบุคคล

****การคำนวณเงินเพิ่ม**
- กรณีภาษีโรงเรือนและที่ดิน และภาษีป้าย จะใช้วิธีการปิดเศษสตางค์เป็นจำนวนเต็มบาท กรณีน้อยกว่า 0.5 จะปิดเศษลง ตั้งแต่ 0.5 ขึ้นไปจะปิดเศษขึ้น เช่น จำนวนเงินเพิ่มได้ 0.49 บาท จะปิดเป็น 0 บาท หรือ 1.5 บาท ปิดเป็น 2 บาท เป็นต้น
- กรณีภาษีบำรุงท้องที่ จะใช้วิธีการปิดเศษสตางค์ตามระเบียบฯ ภาษีบำรุงท้องที่ (มาตรา 7) คือ เศษสตางค์ที่น้อยกว่าหรือเท่ากับ 10 สตางค์ปิดทิ้ง มากกว่า 10 สตางค์ ระบบจะแสดงตามนั้น "แต่ผู้ใช้สามารถแก้ไขตัวเลขเงินเพิ่มได้ (ถ้าไม่ต้องการในระบบปิดเศษ)"

รายการภาษีปี 2562

ภาษีโรงเรือนและที่ดิน

เลขที่เอกสารประเมิน* 620204

วันที่ประเมิน* 13/02/2562

ที่อยู่ทรัพย์สิน	ยอดประเมินเดิม	ยอดประเมินใหม่
32 ม.2 ซ. - ถ. - ต.สำหรับทดสอบ อ.สำหรับทดสอบ จ.สำหรับทดสอบ 10300 (124035,124036)	4,000.00	4,000.00
32 ม.2 ซ. - ถ. - ต.สำหรับทดสอบ อ.สำหรับทดสอบ จ.สำหรับทดสอบ 10300 (124037)	4,000.00	4,000.00
รวม	8,000.00	8,000.00

5 บันทึก ย้อนกลับ

รายการธุรกรรม

รายการ
ไม่พบข้อมูล

< >

****กรุณาตรวจสอบยอดรายรับแต่ละประเภทก่อนออกใบเสร็จ/หลักฐาน**

ลบรายการ ลบ

ออกใบเสร็จ

ออกหลักฐานการรับเงิน

ออกใบเสร็จรับคืนเงิน

คู่มือการใช้งาน

รับชำระเงินภาษีอากร (ภาษีโรงเรือนและที่ดิน ภาษีบำรุงท้องที่ และภาษีป้าย)



ส่วนพัฒนาระบบบัญชีท้องถิ่น

- 6) เลือกวันที่ได้รับแจ้งการประเมิน และกดปุ่ม คำนวณ ระบบจะทำการคำนวณเงินเพิ่มให้ กรณีเลือกเป็น ระบุจำนวนเงินไม่ต้องกดปุ่ม คำนวณ

▶ **ชำระภาษีโรงเรือนและที่ดิน / ภาษีบำรุงท้องที่ / ภาษีป้าย**

13 กุมภาพันธ์ 2562[V.2019-02-1183.57]

ชื่อผู้ชำระภาษี/นิติบุคคล	นางสาวนันทา ทดสอบ
หมายเลขบัตรประชาชน/นิติบุคคล	
<p>***การคำนวณเงินเพิ่ม</p> <p>- กรณีภาษีโรงเรือนและที่ดิน และภาษีป้าย จะใช้วิธีการปิดเศษสตางค์เป็นจำนวนเต็มบาท กรณีน้อยกว่า 0.5 จะปิดเศษลง ตั้งแต่ 0.5 ขึ้นไปจะปิดเศษขึ้น เช่น ค่าเงินเพิ่มได้ 0.49 บาท จะปิดเป็น 0 บาท หรือ 1.5 บาท ปิดเป็น 2 บาท เป็นต้น</p> <p>- กรณีภาษีบำรุงท้องที่ จะใช้วิธีการปิดเศษสตางค์ตามระเบียบฯ ภาษีบำรุงท้องที่ (มาตรา 7) คือ เศษสตางค์ที่น้อยกว่าหรือเท่ากับ 10 สตางค์ปิดทิ้ง มากกว่า 10 สตางค์ ระบบจะแสดงตามนั้น "แต่ผู้ใช้สามารถแก้ไขตัวเลขเงินเพิ่มได้ (ถ้าไม่ต้องการให้ระบบปิดเศษ)"</p>	

รายการภาษีปี 2562	
ภาษีโรงเรือนและที่ดิน	
วันที่ได้รับแจ้งการประเมิน	13/02/2562
เงินภาษี	8,000.00 บาท
เงินเพิ่มจากการชำระภาษีล่าช้า	0.00 บาท
รวมเงินที่ต้องชำระทั้งสิ้น	8,000.00 บาท
ท่านต้องการ	<input checked="" type="radio"/> ชำระเงินเต็มจำนวน <input type="radio"/> ผ่อนชำระครั้งที่ 1 <input type="radio"/> ระบุจำนวนเงิน
จำนวนเงินภาษีที่ชำระ	8,000.00 บาท
รวมชำระเงินทั้งสิ้น	8,000.00 บาท
คำนวณ	6

รายการธุรกรรม

รายการ	
<input type="checkbox"/>	รายการ
ไม่พบข้อมูล	

**กรุณาตรวจสอบยอดรายรับแต่ละประเภทก่อนออกใบเสร็จ/หลักฐาน

!

- การผ่อนชำระภาษีบำรุงท้องที่ จะทำได้ก็ต่อเมื่อผู้มาชำระภาษีมาชำระภายในเดือนเมษายนหรือภายในระยะเวลาที่ได้รับอนุมัติให้ขยาย และต้องมีวงเงินตั้งแต่ 3,000 ขึ้นไป
- รายการภาษีที่ค้างชำระไม่สามารถผ่อนชำระได้
- การขอผ่อนชำระภาษีโรงเรือนและที่ดิน จะทำได้ก็ต่อเมื่อผู้มาชำระภาษีมาชำระภายใน 30 วันนับแต่วันถัดจากวันที่ได้รับแจ้งประเมิน และต้องมีวงเงินภาษีตั้งแต่ 9,000 บาทขึ้นไป
- การขอผ่อนชำระภาษีป้าย จะทำได้ก็ต่อเมื่อผู้มาชำระภาษีมาชำระภายใน 15 วันนับแต่วันที่ได้รับแจ้งประเมิน และต้องมีวงเงินภาษีตั้งแต่ 3,000 บาทขึ้นไป
- การผ่อนชำระในงวดถัดไป ต้องมาชำระภายใน 1 เดือนนับแต่วันสุดท้ายที่ต้องชำระในงวดก่อนหน้า หากไม่ชำระภายในกำหนดให้หมดสิทธิผ่อนชำระ

คู่มือการใช้งาน

รับชำระเงินภาษีอากร (ภาษีโรงเรือนและที่ดิน ภาษีบำรุงท้องที่ และภาษีป้าย)



ส่วนพัฒนาระบบบัญชีท้องถิ่น

7) ตรวจสอบความถูกต้องของข้อมูล เมื่อถูกต้องแล้วกดปุ่ม ตกลง

ชำระภาษีโรงเรือนและที่ดิน / ภาษีบำรุงท้องที่ / ภาษีป้าย

13 กุมภาพันธ์ 2562[V.2019-02-1183.57]

ชื่อผู้ชำระภาษี/นิติบุคคล	นางสาวนันทา ทดสอบ
หมายเลขบัตรประชาชน/นิติบุคคล	
***การคำนวณเงินเพิ่ม - กรณีภาษีโรงเรือนและที่ดิน และภาษีป้าย จะใช้วิธีการปิดเศษสตางค์เป็นจำนวนเต็มบาท กรณีน้อยกว่า 0.5 จะปิดเศษลง ตั้งแต่ 0.5 ขึ้นไปจะปิดเศษขึ้น เช่น จำนวนเงินเพิ่มได้ 0.49 บาท จะปิดเป็น 0 บาท หรือ 1.5 บาท ปิดเป็น 2 บาท เป็นต้น - กรณีภาษีบำรุงท้องที่ จะใช้วิธีการปิดเศษสตางค์ตามระเบียบฯ ภาษีบำรุงท้องที่ (มาตรา 7) คือ เศษสตางค์ที่น้อยกว่าหรือเท่ากับ 10 สตางค์ปิดทิ้ง มากกว่า 10 สตางค์ ระบบจะแสดงตามนั้น "แต่ผู้ใช้สามารถแก้ไขตัวเลขเงินเพิ่มได้ (ถ้าไม่ต้องการให้ระบบปิดเศษ)"	
รายการภาษีปี 2562	
ภาษีโรงเรือนและที่ดิน	
วันที่ได้รับแจ้งการประเมิน	13/02/2562
เงินภาษี	8,000.00 บาท
เงินเพิ่มจากการชำระภาษีล่าช้า	0.00 บาท
รวมเงินที่ต้องชำระทั้งสิ้น	8,000.00 บาท
ท่านต้องการ	<input checked="" type="radio"/> ชำระเงินเต็มจำนวน <input type="radio"/> ผ่อนชำระครั้งที่ 1 <input type="radio"/> ระบุจำนวนเงิน
จำนวนเงินภาษีที่ชำระ	8,000.00 บาท
รวมชำระเงินทั้งสิ้น	8,000.00 บาท
	<input type="button" value="คำนวณ"/>

รายการธุรกรรม

<input type="checkbox"/>	รายการ
ไม่พบข้อมูล	
< >	
**กรุณาตรวจสอบยอดรายรับแต่ละประเภท ก่อนออกใบเสร็จ/หลักฐาน	
ลบรายการ	<input type="button" value="ลบ"/>
ออกใบเสร็จ <input type="button" value="📄"/>	
ออกหลักฐานการรับเงิน <input type="button" value="📄"/>	
ออกใบเสร็จรับคืนเงิน <input type="button" value="📄"/>	

คำเตือน

- การผ่อนชำระภาษีบำรุงท้องที่ จะทำได้ก็ต่อเมื่อผู้มาชำระภาษีมาชำระภายในเดือนเมษายนหรือภายในระยะเวลาที่ได้รับอนุมัติให้ขยาย และต้องมีวงเงินตั้งแต่ 3,000 ขึ้นไป
- รายการภาษีที่ค้างชำระไม่สามารถผ่อนชำระได้
- การขอผ่อนชำระภาษีโรงเรือนและที่ดิน จะทำได้ก็ต่อเมื่อผู้มาชำระภาษีมาชำระภายใน 30 วันนับแต่วันถัดจากวันที่ได้รับแจ้งประเมิน และต้องมีวงเงินภาษีตั้งแต่ 9,000 บาทขึ้นไป
- การขอผ่อนชำระภาษีป้าย จะทำได้ก็ต่อเมื่อผู้มาชำระภาษีมาชำระภายใน 15 วันนับแต่วันที่ได้รับแจ้งประเมิน และต้องมีวงเงินภาษีตั้งแต่ 3,000 บาทขึ้นไป
- การผ่อนชำระในงวดถัดไป ต้องมาชำระภายใน 1 เดือนนับแต่วันสุดท้ายที่ต้องชำระในงวดก่อนหน้า หากไม่ชำระภายในกำหนดให้หมดสิทธิผ่อนชำระ

7

ที่ท

คู่มือการใช้งาน

รับชำระเงินภาษีอากร (ภาษีโรงเรือนและที่ดิน ภาษีบำรุงท้องที่ และภาษีป้าย)



ส่วนพัฒนาระบบบัญชีท้องถิ่น

กรณีภาษีโรงเรือนและที่ดินของปีเก่า (ลูกหนี้ภาษีโรงเรือนและที่ดิน)

- เลือกวันที่ได้รับการแจ้งประเมิน โดยกดเลือกวันที่จากปฏิทิน
- กดเลือกเงื่อนไขการชำระเงิน (ชำระเต็มจำนวนหรือระบุจำนวนเงิน กรณีเลือกระบุจำนวนเงิน ให้กรอกจำนวนเงินที่ต้องการชำระครั้งปัจจุบัน ในช่อง จำนวนเงินภาษีที่ชำระ)
- กดปุ่ม คำนวณ เพื่อคำนวณเงินเพิ่มจากการชำระภาษีล่าช้า และยอดเงินรวมที่ต้องชำระทั้งสิ้น กรณีเลือกเป็นระบุจำนวนเงิน ไม่ต้องกดปุ่ม คำนวณ

รายการภาษีปี 2561(ค้างชำระ)	
ภาษีโรงเรือนและที่ดิน	
วันที่ได้รับการแจ้งการประเมิน	13/02/2561
เงินภาษี	8,000.00
เงินเพิ่มจากการชำระภาษีล่าช้า	
รวมเงินที่ต้องชำระทั้งสิ้น	8,000.00
ท่านต้องการ	<input checked="" type="radio"/> ชำระเงินเต็มจำนวน
จำนวนเงินภาษีที่ชำระ	8,000.00
รวมชำระเงินทั้งสิ้น	8,000.00 บาท
	คำนวณ

? เดือนกุมภาพันธ์ พ.ศ. 2561 x

<< < > >> วันนี้

สป.	อา	จ	อ	พ	พฤ	ศ	ส
4					1	2	3
5	4	5	6	7	8	9	10
6	11	12	13	14	15	16	17
7	18	19	20	21	22	23	24
8	25	26	27	28			

เลือกวันที่ต้องการ

ข้อมูล	คำอธิบาย	ข้อกำหนด
วันที่ได้รับการแจ้งการประเมิน	วันที่ได้รับการแจ้งประเมิน	จำเป็นต้องเลือกข้อมูล
เงินภาษี	เงินภาษีที่ต้องชำระ	ระบบแสดงให้อัตโนมัติ
เงินเพิ่มจากการชำระภาษีล่าช้า	ยอดประเมินเพิ่ม	ระบบคำนวณให้อัตโนมัติ แต่ผู้ใช้สามารถแก้ไขได้
รวมเงินที่ต้องชำระทั้งสิ้น	จำนวนเงินที่ต้องชำระทั้งสิ้น	ระบบคำนวณให้อัตโนมัติ
ท่านต้องการ	เงื่อนไขการชำระเงิน	จำเป็นต้องเลือกข้อมูล
จำนวนเงินภาษีที่ชำระ	จำนวนเงินภาษีที่ชำระ	ระบบคำนวณให้อัตโนมัติ แต่ผู้ใช้สามารถแก้ไขได้
รวมชำระเงินทั้งสิ้น	จำนวนเงินที่ต้องการชำระ	ระบบคำนวณให้อัตโนมัติ

คู่มือการใช้งาน

รับชำระเงินภาษีอากร (ภาษีโรงเรือนและที่ดิน ภาษีบำรุงท้องที่ และภาษีป้าย)



ส่วนพัฒนาระบบบัญชีท้องถิ่น

กรณีภาษีบำรุงท้องที่ของปีเก่า (ลูกหนี้ภาษีบำรุงท้องที่)

- กดเลือกอัตราการคิดค่าปรับการยื่นแบบล่าช้า
- กดเลือกเงื่อนไขการชำระเงิน (ชำระเต็มจำนวนหรือระบุจำนวนเงิน กรณีเลือกระบุจำนวนเงิน ให้กรอกจำนวนเงินที่ต้องการชำระครั้งปัจจุบัน ในช่วง จำนวนเงินภาษีที่ชำระ)
- กดปุ่ม คำนวณ เพื่อคำนวณเงินเพิ่มจากการชำระภาษีล่าช้า และยอดเงินรวมที่ต้องชำระทั้งสิ้น กรณีเลือกเป็นระบุจำนวนเงิน ไม่ต้องกดปุ่ม คำนวณ

รายการภาษีปี 2561(ค้างชำระ)	
ภาษีบำรุงท้องที่	
เงินภาษี	1,600.00 บาท
เงินเพิ่มจากการชำระภาษีล่าช้า	320.00 บาท
อัตราคำนวณยื่นแบบล่าช้า	<input checked="" type="radio"/> ไม่คิดเงินเพิ่ม <input type="radio"/> เพิ่ม 5% <input type="radio"/> เพิ่ม 10%
เงินเพิ่มจากการยื่นแบบล่าช้า	0.00 บาท
รวมเงินที่ต้องชำระทั้งสิ้น	1,920.00 บาท
ท่านต้องการ	<input checked="" type="radio"/> ชำระเงินเต็มจำนวน <input type="radio"/> ระบุจำนวนเงิน
จำนวนเงินภาษีที่ชำระ	1,600.00 บาท
รวมชำระเงินทั้งสิ้น	1,920.00 บาท
	<input type="text" value="คำนวณ"/>

ข้อมูล	คำอธิบาย	ข้อกำหนด
เงินภาษี	เงินภาษีที่ต้องชำระ	ระบบแสดงให้อัตโนมัติ
เงินเพิ่มจากการชำระภาษีล่าช้า	ยอดประเมินเพิ่ม	ระบบคำนวณให้อัตโนมัติ แต่ผู้ใช้สามารถแก้ไขได้
อัตราคำนวณยื่นแบบล่าช้า (กรณีที่มีการยื่นประเมิน)	เงื่อนไขการคำนวณค่าปรับจากการยื่นแบบล่าช้า	จำเป็นต้องเลือกข้อมูล
เงินเพิ่มจากการยื่นแบบล่าช้า	ค่าปรับที่เกิดจากการยื่นแบบล่าช้า	ระบบคำนวณให้อัตโนมัติ แต่ผู้ใช้สามารถแก้ไขได้
รวมเงินที่ต้องชำระทั้งสิ้น	รวมเงินที่ต้องชำระทั้งสิ้น	ระบบคำนวณให้อัตโนมัติ
ท่านต้องการ	เงื่อนไขในการชำระเงิน	จำเป็นต้องเลือกข้อมูล
จำนวนเงินภาษีที่ชำระ	จำนวนเงินภาษีที่ชำระ	ระบบคำนวณให้อัตโนมัติ แต่ผู้ใช้สามารถแก้ไขได้
รวมชำระเงินทั้งสิ้น	จำนวนเงินที่ต้องการชำระ	ระบบคำนวณให้อัตโนมัติ

คู่มือการใช้งาน

รับชำระเงินภาษีอากร (ภาษีโรงเรือนและที่ดิน ภาษีบำรุงท้องที่ และภาษีป้าย)



ส่วนพัฒนาระบบบัญชีท้องถิ่น

กรณีภาษีป้ายของปีเก่า (ลูกหนี้ภาษีป้าย)

- กรอกรวันที่ได้รับการแจ้งประเมินโดยกดเลือกวันที่จากปฏิทิน
- กดเลือกอัตราการคิดค่าปรับการยื่นแบบล่าช้า
- กดเลือกเงื่อนไขการชำระเงิน (ชำระเต็มจำนวนหรือระบุจำนวนเงิน กรณีเลือกระบุจำนวนเงิน ให้กรอกจำนวนเงินที่ต้องการชำระครั้งปัจจุบัน ในช่วง จำนวนเงินภาษีที่ชำระ)
- กดปุ่ม คำนวณ เพื่อคำนวณเงินเพิ่มจากการชำระภาษีล่าช้า และยอดเงินรวมที่ต้องชำระทั้งสิ้น กรณีเลือกเป็นระบุจำนวนเงิน ไม่ต้องกดปุ่ม คำนวณ

รายการภาษีปี 2561(ค้างชำระ)	
ภาษีป้าย	
วันที่ได้รับแจ้งการประเมิน	13/02/2561
เงินภาษี	1,400.00
เงินเพิ่มจากการชำระภาษีล่าช้า	
อัตราคำนวณยื่นแบบล่าช้า	<input checked="" type="radio"/> ไม่คิดเงินเพิ่ม
เงินเพิ่มจากการยื่นแบบล่าช้า	
รวมเงินที่ต้องชำระทั้งสิ้น	1,400.00
ท่านต้องการ	<input checked="" type="radio"/> ชำระเงินเต็มจำนวน <input type="radio"/> ระบุจำนวนเงิน
จำนวนเงินภาษีที่ชำระ	1,400.00 บาท
รวมชำระเงินทั้งสิ้น	1,400.00 บาท
	<input type="button" value="คำนวณ"/>

? เดือนกุมภาพันธ์ พ.ศ. 2561 x

<< < > >> วันนี้

สป.	อา	จ	อ	พ	พฤ	ศ	ส
4					1	2	3
5	4	5	6	7	8	9	10
6	11	12	13	14	15	16	17
7	18	19	20	21	22	23	24
8	25	26	27	28			

เลือกวันที่ต้องการ

ข้อมูล	คำอธิบาย	ข้อกำหนด
วันที่ได้รับแจ้งการประเมิน	วันที่ได้รับการแจ้งประเมิน	จำเป็นต้องเลือกข้อมูล
เงินภาษี	เงินภาษีที่ต้องชำระ	ระบบแสดงให้อัตโนมัติ
เงินเพิ่มจากการชำระภาษีล่าช้า	ยอดประเมินเพิ่ม	ระบบคำนวณให้อัตโนมัติ แต่ผู้ใช้สามารถแก้ไขได้
อัตราคำนวณยื่นแบบล่าช้า (กรณีที่มีการยื่นประเมิน)	เงื่อนไขการคำนวณค่าปรับจากการยื่นแบบล่าช้า	จำเป็นต้องเลือกข้อมูล
เงินเพิ่มจากการยื่นแบบล่าช้า	ค่าปรับที่เกิดจากการยื่นแบบล่าช้า	ระบบคำนวณให้อัตโนมัติ แต่ผู้ใช้สามารถแก้ไขได้
รวมเงินที่ต้องชำระทั้งสิ้น	รวมเงินที่ต้องชำระทั้งสิ้น	ระบบคำนวณให้อัตโนมัติ
ท่านต้องการ	เงื่อนไขในการชำระเงิน	จำเป็นต้องเลือกข้อมูล
จำนวนเงินภาษีที่ชำระ	จำนวนเงินภาษีที่ชำระ	ระบบคำนวณให้อัตโนมัติ แต่ผู้ใช้สามารถแก้ไขได้
รวมชำระเงินทั้งสิ้น	จำนวนเงินที่ต้องการชำระ	ระบบคำนวณให้อัตโนมัติ

คู่มือการใช้งาน

รับชำระเงินภาษีอากร (ภาษีโรงเรือนและที่ดิน ภาษีบำรุงท้องที่ และภาษีป้าย)



ส่วนพัฒนาระบบบัญชีท้องถิ่น

กรณีภาษีโรงเรือนและที่ดิน ของปีปัจจุบัน

- กรอกรวันที่ได้รับแจ้งการประเมินโดยเลือกจากปฏิทิน
- กดเลือกเงื่อนไขการชำระเงิน (ชำระเต็มจำนวนหรือระบุจำนวนเงิน กรณีเลือกระบุจำนวนเงิน ให้กรอกจำนวนเงินที่ต้องการชำระครั้งปัจจุบัน ในช่อง จำนวนเงินภาษีที่ชำระ)
- กดปุ่ม คำนวณ เพื่อคำนวณเงินเพิ่มจากการชำระภาษีล่าช้า และยอดเงินรวมที่ต้องชำระทั้งสิ้น กรณีเลือกเป็นระบุจำนวนเงิน ไม่ต้องกดปุ่ม คำนวณ

รายการภาษีปี 2562	
ภาษีโรงเรือนและที่ดิน	
วันที่ได้รับแจ้งการประเมิน	13/02/2562
เงินภาษี	8,000.00
เงินเพิ่มจากการชำระภาษีล่าช้า	
รวมเงินที่ต้องชำระทั้งสิ้น	8,000.00
ท่านต้องการ	<input checked="" type="radio"/> ชำระเงินเต็มจำนวน <input type="radio"/> ผ่อนชำระครั้งที่ 1 <input type="radio"/> ระบุจำนวนเงิน
จำนวนเงินภาษีที่ชำระ	8,000.00 บาท
รวมชำระเงินทั้งสิ้น	8,000.00 บาท
	คำนวณ

? เดือนกุมภาพันธ์ พ.ศ. 2562 ×

<< < > >> วันนี้

สป.	อา	จ	อ	พ	พฤ	ศ	ส
4							1 2
5	3	4	5	6	7	8	9
6	10	11	12	13	14	15	16
7	17	18	19	20	21	22	23
8	24	25	26	27	28		

เลือกวันที่ต้องการ

ข้อมูล	คำอธิบาย	ข้อกำหนด
วันที่ได้รับแจ้งการประเมิน	วันที่ได้รับการแจ้งประเมิน	จำเป็นต้องเลือกข้อมูล
เงินภาษี	เงินภาษีที่ต้องชำระ	ระบบแสดงให้อัตโนมัติ
เงินเพิ่มจากการชำระภาษีล่าช้า	ยอดประเมินเพิ่ม	ระบบคำนวณให้อัตโนมัติ แต่ผู้ใช้สามารถแก้ไขได้
รวมเงินที่ต้องชำระทั้งสิ้น	จำนวนเงินที่ต้องชำระทั้งสิ้น	ระบบคำนวณให้อัตโนมัติ
ท่านต้องการ	เงื่อนไขการชำระเงิน	จำเป็นต้องเลือกข้อมูล
จำนวนเงินภาษีที่ชำระ	จำนวนเงินภาษีที่ชำระ	ระบบคำนวณให้อัตโนมัติ แต่ผู้ใช้สามารถแก้ไขได้
รวมชำระเงินทั้งสิ้น	จำนวนเงินที่ต้องการชำระ	ระบบคำนวณให้อัตโนมัติ

หมายเหตุ ภาษีโรงเรือนและที่ดินปีปัจจุบัน (ที่ไม่ใช่ลูกหนี้ภาษี) สามารถผ่อนชำระได้ก็ต่อเมื่อผู้มาชำระภาษีมาชำระภายใน 30 วันนับแต่วันถัดจากวันที่ได้รับแจ้งประเมิน และต้องมีวงเงินภาษีตั้งแต่ 9,000 บาทขึ้นไป

**กรณีภาษีบำรุงท้องที่ ของปีปัจจุบัน**

- กรอกรายการประเมินใหม่ เลือกอัตราคำนวณยื่นแบบล่าช้า
- กดเลือกอัตราการคิดค่าปรับการยื่นแบบล่าช้า
- กดเลือกเงื่อนไขการชำระเงิน (ชำระเต็มจำนวนหรือระบุจำนวนเงิน กรณีเลือกระบุจำนวนเงิน ให้กรอกจำนวนเงินที่ต้องการชำระครั้งปัจจุบัน ในช่อง จำนวนเงินภาษีที่ชำระ)
- กดปุ่ม คำนวณ เพื่อคำนวณเงินเพิ่มจากการชำระภาษีล่าช้า และยอดเงินรวมที่ต้องชำระทั้งสิ้น กรณีเลือกเป็นระบุจำนวนเงิน ไม่ต้องกดปุ่ม คำนวณ

รายการภาษีปี 2562	
ภาษีบำรุงท้องที่	
วันที่ได้รับการขยายชำระภาษี	<input type="text"/>
เงินภาษี	1,600.00
เงินเพิ่มจากการชำระภาษีล่าช้า	<input type="text"/>
รวมเงินที่ต้องชำระทั้งสิ้น	1,600.00
ท่านต้องการ	<input checked="" type="radio"/> ชำระเงินเต็มจำนวน <input type="radio"/> ผ่อนชำระครั้งที่ 1 <input type="radio"/> ระบุจำนวนเงิน
จำนวนเงินภาษีที่ชำระ	1,600.00 บาท
รวมชำระเงินทั้งสิ้น	1,600.00 บาท
	<input type="text" value="จำนวน"/>

? เดือนกุมภาพันธ์ พ.ศ. 2562 ×

« < > »

วันนี้

สป.	อา	จ	อ	พ	พฤ	ศ	ส
4							1 2
5	3	4	5	6	7	8	9
6	10	11	12	13	14	15	16
7	17	18	19	20	21	22	23
8	24	25	26	27	28		

เลือกวันที่ต้องการ

ข้อมูล	คำอธิบาย	ข้อกำหนด
วันที่ได้รับแจ้งการประเมิน	วันที่ได้รับการแจ้งประเมิน	จำเป็นต้องเลือกข้อมูล
เงินภาษี	เงินภาษีที่ต้องชำระ	ระบบแสดงให้อัตโนมัติ
เงินเพิ่มจากการชำระภาษีล่าช้า	ยอดประเมินเพิ่ม	ระบบคำนวณให้อัตโนมัติ แต่ผู้ใช้สามารถแก้ไขได้
รวมเงินที่ต้องชำระทั้งสิ้น	จำนวนเงินที่ต้องชำระทั้งสิ้น	ระบบคำนวณให้อัตโนมัติ
ท่านต้องการ	เงื่อนไขการชำระเงิน	จำเป็นต้องเลือกข้อมูล
จำนวนเงินภาษีที่ชำระ	จำนวนเงินภาษีที่ชำระ	ระบบคำนวณให้อัตโนมัติ แต่ผู้ใช้สามารถแก้ไขได้
รวมชำระเงินทั้งสิ้น	จำนวนเงินที่ต้องการชำระ	ระบบคำนวณให้อัตโนมัติ

หมายเหตุ ภาษีบำรุงท้องที่ปีปัจจุบัน (ที่ไม่ใช่ลูกหนี้ภาษี) สามารถผ่อนชำระได้ โดยระบบจะดูจากเงื่อนไขดังนี้

1. ถ้าวันที่รับชำระภาษีมากกว่าวันที่ 30 เม.ย. และไม่ได้มีการระบุวันที่ได้รับการขยายชำระภาษี > ระบบไม่ให้ผ่อนชำระภาษี
2. ถ้าวันที่ได้รับชำระภาษีน้อยกว่าหรือเท่ากับวันที่ 30 เม.ย. และถึงแม้จะไม่ได้มีการระบุวันที่ได้รับการขยายชำระภาษี > ระบบให้ผ่อนชำระภาษีได้ เพราะยังไม่เกิน 30 เม.ย.
3. ถ้าวันที่รับชำระภาษีมากกว่าวันที่ 30 เม.ย. และได้มีการระบุวันที่ได้รับการขยายชำระภาษี > ระบบให้ผ่อนได้ ถ้าวันที่รับชำระมากกว่าหรือเท่ากับวันที่ได้รับการขยายชำระภาษี
4. การผ่อนชำระภาษีจะต้องมียอดเงินฐานภาษีบำรุงท้องที่มากกว่าหรือเท่ากับ 3,000 บาทเท่านั้น จึงจะสามารถผ่อนชำระภาษีได้

คู่มือการใช้งาน

รับชำระเงินภาษีอากร (ภาษีโรงเรือนและที่ดิน ภาษีบำรุงท้องที่ และภาษีป้าย)



ส่วนพัฒนาระบบบัญชีท้องถิ่น

หากยังไม่ได้ตั้งค่า "ค่าใช้จ่ายและส่วนลดในการจัดเก็บภาษีบำรุงท้องที่" ระบบจะไม่ให้รับชำระภาษีบำรุงท้องที่ผ่านเมนูระบบข้อมูลรายรับ > การรับเงินที่เป็นรายรับ > รายได้จัดเก็บเอง > ภาษีอากร > ภาษีโรงเรือน และแสดง Message เดือนตามในภาพด้านล่างนี้

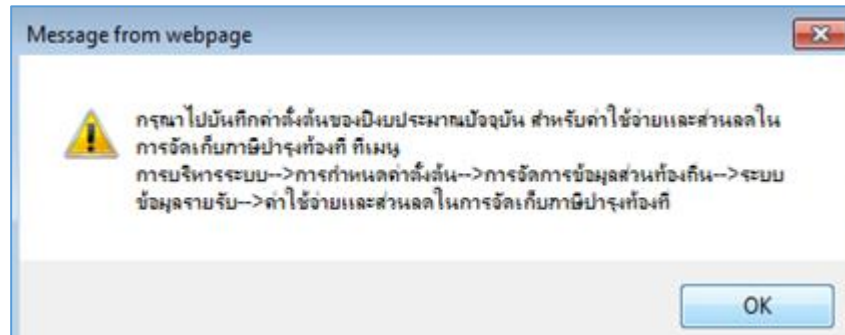

กรณีภาษีป้าย ของปัจจุบัน

- กรอกวันที่ที่ได้รับแจ้งการประเมินโดยเลือกจากปฏิทิน
- กดเลือกอัตราการคิดค่าปรับการยื่นแบบล่าช้า
- กดเลือกเงื่อนไขการชำระเงิน (ชำระเต็มจำนวนหรือระบุจำนวนเงิน กรณีเลือกระบุจำนวนเงิน ให้กรอกจำนวนเงินที่ต้องการชำระครั้งปัจจุบัน ในช่อง จำนวนเงินภาษีที่ชำระ)
- กดปุ่ม คำนวณ เพื่อคำนวณเงินเพิ่มจากการชำระภาษีล่าช้า และยอดเงินรวมที่ต้องชำระทั้งสิ้น กรณีเลือกเป็นระบุจำนวนเงิน ไม่ต้องกดปุ่ม คำนวณ

รายการภาษีปี 2562	
ภาษีป้าย	
วันที่ได้รับแจ้งการประเมิน	13/02/2562
เงินภาษี	1,400.00
เงินเพิ่มจากการชำระภาษีล่าช้า	
อัตราคำนวณยื่นแบบล่าช้า	<input checked="" type="radio"/> ไม่คิดเงินเพิ่ม
เงินเพิ่มจากการยื่นแบบล่าช้า	
รวมเงินที่ต้องชำระทั้งสิ้น	1,400.00
ท่านต้องการ	<input checked="" type="radio"/> ชำระเงินเต็มจำนวน <input type="radio"/> ผ่อนชำระครั้งที่ 1 <input type="radio"/> ระบุจำนวนเงิน
จำนวนเงินภาษีที่ชำระ	1,400.00 บาท
รวมชำระเงินทั้งสิ้น	1,400.00 บาท
	<input type="button" value="คำนวณ"/>

? เดือนกุมภาพันธ์ พ.ศ. 2562 x

<< < > >>

วันนี้

สป.	อา	จ	อ	พ	พฤ	ศ	ส
4						1	2
5	3	4	5	6	7	8	9
6	10	11	12	13	14	15	16
7	17	18	19	20	21	22	23
8	24	25	26	27	28		

เลือกวันที่ต้องการ

คู่มือการใช้งาน

รับชำระเงินภาษีอากร (ภาษีโรงเรือนและที่ดิน ภาษีบำรุงท้องที่ และภาษีป้าย)



ส่วนพัฒนาระบบบัญชีท้องถิ่น

ข้อมูล	คำอธิบาย	ข้อกำหนด
วันที่ได้รับแจ้งการประเมิน	วันที่ได้รับการแจ้งประเมิน	จำเป็นต้องเลือกข้อมูล
เงินภาษี	เงินภาษีที่ต้องชำระ	ระบบแสดงให้อัตโนมัติ
เงินเพิ่มจากการชำระภาษีล่าช้า	ยอดประเมินเพิ่ม	ระบบคำนวณให้อัตโนมัติ แต่ผู้ใช้สามารถแก้ไขได้
อัตราคำนวณยื่นแบบล่าช้า (กรณีที่มีการยื่นประเมิน)	เงื่อนไขการคำนวณค่าปรับจากการยื่นแบบล่าช้า	จำเป็นต้องเลือกข้อมูล
เงินเพิ่มจากการยื่นแบบล่าช้า	ค่าปรับที่เกิดจากการยื่นแบบล่าช้า	ระบบคำนวณให้อัตโนมัติ แต่ผู้ใช้สามารถแก้ไขได้
รวมเงินที่ต้องชำระทั้งสิ้น	รวมเงินที่ต้องชำระทั้งสิ้น	ระบบคำนวณให้อัตโนมัติ
ท่าต้องการ	เงื่อนไขในการชำระเงิน	จำเป็นต้องเลือกข้อมูล
จำนวนเงินภาษีที่ชำระ	จำนวนเงินภาษีที่ชำระ	ระบบคำนวณให้อัตโนมัติ แต่ผู้ใช้สามารถแก้ไขได้
รวมชำระเงินทั้งสิ้น	จำนวนเงินที่ต้องการชำระ	ระบบคำนวณให้อัตโนมัติ

หมายเหตุ ภาษีป้ายปีปัจจุบัน (ที่ไม่ใช่ลูกหนี้ภาษี) สามารถผ่อนชำระได้ โดยระบบจะดูจากเงื่อนไขดังนี้

1. การขอผ่อนชำระภาษีป้าย จะทำได้ก็ต่อเมื่อผู้มาชำระภาษีมาชำระภายใน 15 วันนับตั้งแต่วันที่ได้รับแจ้งประเมิน และต้องมีวงเงินภาษีตั้งแต่ 3,000 บาทขึ้นไป
2. การผ่อนชำระในงวดถัดไป ต้องมาชำระภายใน 1 เดือนนับแต่วันสุดท้ายที่ต้องชำระในงวดก่อนหน้าหากไม่ชำระภายในกำหนด ให้หมดสิทธิ์ผ่อนชำระ

คู่มือการใช้งาน

รับชำระเงินภาษีอากร (ภาษีโรงเรือนและที่ดิน ภาษีบำรุงท้องที่ และภาษีป้าย)



ส่วนพัฒนาระบบบัญชีท้องถิ่น

- 8) เมื่อกดปุ่มตกลงแล้ว รายละเอียดการชำระเงินจะไปปรากฏอยู่ที่รายการธุรกรรม ในกรณีที่ผู้มาชำระเงินคนเดิม ต้องการชำระเงินประเภทอื่นอีก ผู้ใช้สามารถเลือกประเภทการชำระเงินต่อไปได้ตามต้องการ แต่ถ้าผู้ชำระเงิน

ไม่ต้องการชำระเงินประเภทอื่นต่อและต้องการให้ออกใบเสร็จ ให้คลิกที่ ออกใบเสร็จ

ชำระภาษีโรงเรือนและที่ดิน/ภาษีบำรุงท้องที่/ภาษีป้าย

13 กุมภาพันธ์ 2562[V.2019-02-1183.57]

ชื่อผู้ชำระภาษี/นิติบุคคล นางสาวนันทา ทดสอบ	
หมายเลขบัตรประชาชน/นิติบุคคล ***การคำนวณเงินเพิ่ม - กรณีภาษีโรงเรือนและที่ดิน และภาษีป้าย จะใช้วิธีการปิดเศษสตางค์เป็นจำนวนเต็มบาท กรณีน้อยกว่า 0.5 จะปิดเศษลง ตั้งแต่ 0.5 ขึ้นไปจะปิดเศษขึ้น เช่น คำนวณเงินเพิ่มได้ 0.49 บาท จะปิดเป็น 0 บาท หรือ 1.5 บาท ปิดเป็น 2 บาท เป็นต้น - กรณีภาษีบำรุงท้องที่ จะใช้วิธีการปิดเศษสตางค์ตามระเบียบฯ ภาษีบำรุงท้องที่ (มาตรา 7) คือ เศษสตางค์ที่น้อยกว่าหรือเท่ากับ 10 สตางค์ปิดทิ้ง มากกว่า 10 สตางค์ ระบบจะแสดงตามนั้น "แต่ผู้ใช้สามารถแก้ไขตัวเลขเงินเพิ่มได้ (ถ้าไม่ต้องการให้ระบบปิดเศษ)"	
บันทึกข้อมูลเรียบร้อยแล้ว !	
ที่อยู่ทรัพย์สินทั้งหมด <u>32 หมู่ 2 ซ.- ถ.- ต.สำหรับทดสอบ อ.สำหรับทดสอบ จ.สำหรับทดสอบ 10300 (124035,124036)</u> <u>32 หมู่ 2 ซ.- ถ.- ต.สำหรับทดสอบ อ.สำหรับทดสอบ จ.สำหรับทดสอบ 10300 (124037)</u>	

รายการภาษีปี 2562

ภาษีโรงเรือนและที่ดิน				
เงินภาษี	8,000.00		4,000.00	13/02/2562
เงินเพิ่มชำระล่าช้า	0.00			
เงินเพิ่มยื่นแบบล่าช้า	0.00			
รวม	8,000.00	คงค้าง	4,000.00	

รายการธุรกรรม

	รายการ
<input type="checkbox"/>	รายการที่ต้องออกใบเสร็จ
<input type="checkbox"/>	ภาษีโรงเรือนและที่ดินปี 2562

**กรุณาตรวจสอบยอดรายรับแต่ละประเภท ก่อนออกใบเสร็จ/หลักฐาน

ลบรายการลบ

ออกใบเสร็จ **8**

ออกหลักฐานการรับเงิน

ออกใบเสร็จรับคืนเงิน

คู่มือการใช้งาน

รับชำระเงินภาษีอากร (ภาษีโรงเรือนและที่ดิน ภาษีบำรุงท้องที่ และภาษีป้าย)



ส่วนพัฒนาระบบบัญชีท้องถิ่น

9) ระบบแสดงหน้าจอใบเสร็จรับเงิน เลือกวิธีการรับเงินและระบุจำนวนเงิน แล้วกดปุ่ม พิมพ์ใบเสร็จรับเงิน

ใบเสร็จรับเงิน
13 กุมภาพันธ์ 2562[V.2019-02-1183.57]

จำนวนเงินที่ต้องชำระ **4,000.00**บาท คงเหลือ **4,000.00**บาท

กรณีแสดงยอดเงินคงเหลือ หมายความว่า ยอดเงินคงเหลือที่แสดงต้องการจะรับไว้เป็นเงินสด หรือ โอนเงินเข้าบัญชีเงินฝากธนาคาร หากประสงค์รับเป็นเงินสด ให้ใส่ยอดเงินที่เป็นเงินสด หากการรับเงินครั้งนั้นได้โอนเข้าธนาคารแล้วหรือ รับเช็ค/ตัวแลกเงิน ให้เลือกกรณิที่ได้รับเงินที่โอนเข้าบัญชี/เช็ค/ตัวแลกเงิน

9

เงินสด* บาท

วันที่รับเงิน

กรณีรับเงินที่โอนเข้าบัญชี/เช็ค/ตัวแลกเงิน **9**

ลบ	ประเภท	เลขที่	ธนาคาร	สาขา	วันที่	จำนวน
ไม่พบข้อมูล						

ข้อมูลสำหรับการพิมพ์ใบเสร็จรับเงิน/หลักฐานการรับเงิน

เลขที่

ประเภทเอกสาร

ได้รับเงินจาก

ที่อยู่(แสดงเฉพาะรับชำระภาษี)

ที่อยู่ทรัพย์สิน(แสดงเฉพาะรับชำระภาษี)

วันที่ได้รับแจ้งประเมิน (แสดงเฉพาะภาษีโรงเรือนฯ)

ลำดับ	รายการ	รหัสบัญชี	จำนวนเงิน (บาท)	หมายเหตุ
1	ภาษีโรงเรือนและที่ดินปี 2562	41100001	4,000.00	
รวมเงิน			4,000.00	

ผู้รับเงิน

ตำแหน่ง

พิมพ์ใบเสร็จรับเงิน **9**

คู่มือการใช้งาน

รับชำระเงินภาษีอากร (ภาษีโรงเรือนและที่ดิน ภาษีบำรุงท้องที่ และภาษีป้าย)



ส่วนพัฒนาระบบบัญชีท้องถิ่น

แบบฟอร์มใบเสร็จภาษีโรงเรือนและที่ดินของปีเก่า (ลูกหนี้ภาษีโรงเรือนและที่ดิน)

ภ.ร.ด. 12

**พระราชบัญญัติภาษีโรงเรือนและที่ดิน
พุทธศักราช 2475**

เลขที่ RCPTL-00001/62

ใบเสร็จภาษีโรงเรือนและที่ดิน

ประเภท.....จำนวน พ.ศ. 2561

ทรัพย์สินตั้งอยู่	{	ถนน	ผู้รับประเมิน	{	ชื่อ นางสาวนัชชา
		แขวง/ตำบล รายละเอียดแนบท้าย.....			ชื่อสกุล ทดสอบ
		เขต/อำเภอ			ที่อยู่ 32 ม.2 สำหรับทดสอบ อ.สำหรับทดสอบ จ.สำหรับทดสอบ 10300

ผู้รับประเมินได้รับใบแจ้งการประเมิน เมื่อ วันที่ 13 กุมภาพันธ์ 2561

และได้รับชำระค่าภาษี เมื่อ วันที่ 13 กุมภาพันธ์ 2562

เป็นเงิน (ตัวอักษร) (แปดพันสองร้อยบาทถ้วน)

ตามบัญชีแสดงรายการต่อไปนี้

เลขลำดับ ภ.ร.ด.2	เลขสำมะโนครัว	ค่าภาษี		หมายเหตุ
		บาท	สต.	
	ภาษีโรงเรือนและที่ดินปี 2561	8,000	00	
	เงินเพิ่มภาษีโรงเรือนและที่ดินปี 2561	200	00	
	รวมทั้งสิ้น	8,200	00	

พนักงานเก็บภาษี

(ลงชื่อ) ผู้รับเงิน

(ลงชื่อ)

(นางวิมลพันธ์ ทดสอบ)

ผู้อำนวยการกองคลัง

เงินโอนเข้าบัญชีธนาคารกรุงไทย จำกัด (มหาชน) สาขาสำหรับทดสอบ เลขที่บัญชี 561-2-15636- : 8,200.00 บาท

วันที่ 13 กุมภาพันธ์ 2562

รวม : 8,200.00 บาท

คู่มือการใช้งาน

รับชำระเงินภาษีอากร (ภาษีโรงเรือนและที่ดิน ภาษีบำรุงท้องที่ และภาษีป้าย)



ส่วนพัฒนาระบบบัญชีท้องถิ่น

รายละเอียดแนบท้าย

หน้า 1 / 1

รายละเอียดแนบท้ายใบเสร็จรับเงินภาษีโรงเรือนและที่ดิน

เลขที่ RCPTL-00001/62 ลงวันที่ 13 กุมภาพันธ์ 2562

ผู้เสียภาษี ชื่อ นางสาวนัชชา ทดสอบ

ลำดับที่	ที่อยู่ทรัพย์สิน/เลขที่เอกสารสิทธิ์/โฉนด	ค่าภาษี	
		บาท	สต.
1	32 ม.2 ซ. - ถ. - ต.สำหรับทดสอบ อ.สำหรับทดสอบ จ.สำหรับทดสอบ 10300 (124035,124036)	4,000	00
2	32 ม.2 ซ. - ถ. - ต.สำหรับทดสอบ อ.สำหรับทดสอบ จ.สำหรับทดสอบ 10300 (124037)	4,000	00

(ลงชื่อ).....

พนักงานเจ้าหน้าที่

**แบบฟอร์มใบเสร็จภาษีบำรุงท้องที่ของปีเก่า (ลภนี้ภาษีบำรุงท้องที่)**

ภ.บ.ท. 11



เลขที่ RCPTD-00001/62

ใบเสร็จรับเงินภาษีบำรุงท้องที่

ประจำปี พ.ศ. 2561

อำเภอสำหรับทดสอบ

จังหวัดสำหรับทดสอบ

รายการสำรวจหรือเลขลำดับ ภ.บ.ท. 5

หนังสือสำคัญเลขที่

ที่ดินตั้งอยู่	{ <table border="0"> <tr><td>หน่วยที่</td></tr> <tr><td>หมู่ที่ รายละเอียดแนบท้าย.....</td></tr> <tr><td>ตำบล</td></tr> <tr><td>อำเภอ</td></tr> <tr><td>จังหวัด</td></tr> </table>	หน่วยที่	หมู่ที่ รายละเอียดแนบท้าย.....	ตำบล	อำเภอ	จังหวัด	ผู้เสียภาษี	{ <table border="0"> <tr><td>ชื่อ นางสาวนัชชา ทดสอบ</td></tr> <tr><td>ที่อยู่ 32 ม.2 ต.สำหรับทดสอบ อ.สำหรับทดสอบ</td></tr> <tr><td>จ.สำหรับทดสอบ 10300</td></tr> </table>	ชื่อ นางสาวนัชชา ทดสอบ	ที่อยู่ 32 ม.2 ต.สำหรับทดสอบ อ.สำหรับทดสอบ	จ.สำหรับทดสอบ 10300
		หน่วยที่									
		หมู่ที่ รายละเอียดแนบท้าย.....									
		ตำบล									
		อำเภอ									
จังหวัด											
ชื่อ นางสาวนัชชา ทดสอบ											
ที่อยู่ 32 ม.2 ต.สำหรับทดสอบ อ.สำหรับทดสอบ											
จ.สำหรับทดสอบ 10300											

เลขที่	รายการ	จำนวนเงิน		หมายเหตุ
		บาท	สต.	
1	ค่าภาษีบำรุงท้องที่	1,600	00	
2	เพิ่มกรณีชำระภาษีเลยกำหนดเวลา	320	00	
3	เพิ่มกรณีอื่นๆ	-	-	
	(หนึ่งพันเก้าร้อยยี่สิบบาทถ้วน)	รวมเงิน	1,920 00	

(ลงชื่อ) ผู้รับเงิน (ลงชื่อ)

(นางวิมลพันธ์ ทดสอบ)

ผู้อำนวยการกองคลัง

พนักงานเจ้าหน้าที่

รับเงินวันที่ 13 กุมภาพันธ์ 2562

เงินโอนเข้าบัญชีธนาคารกรุงไทย จำกัด (มหาชน) สาขาสำหรับทดสอบ เลขที่บัญชี 561-2-15636	:	1,920.00 บาท
-9		
วันที่ 13 กุมภาพันธ์ 2562		
	รวม :	1,920.00 บาท

คู่มือการใช้งาน

รับชำระเงินภาษีอากร (ภาษีโรงเรือนและที่ดิน ภาษีบำรุงท้องที่ และภาษีป้าย)



ส่วนพัฒนาระบบบัญชีท้องถิ่น

รายละเอียดแนบท้าย

หน้า 1 / 1

รายละเอียดแนบท้ายใบเสร็จรับเงินภาษีบำรุงท้องที่

เลขที่ RCPTD-00001/62 ลงวันที่ 13 กุมภาพันธ์ 2562

ผู้เสียภาษี ชื่อ นางสาวนัชชา ทดสอบ

ลำดับที่	ที่อยู่ทรัพย์สิน/เลขที่เอกสารสิทธิ/โฉนด	ค่าภาษี	
		บาท	สต.
1	32 ม.2 ช. - ถ. - ต. สำหรับทดสอบ อ. สำหรับทดสอบ จ. สำหรับทดสอบ 10300 (124035, 124036)	800	00
2	32 ม.2 ช. - ถ. - ต. สำหรับทดสอบ อ. สำหรับทดสอบ จ. สำหรับทดสอบ 10300 (124037)	800	00

(ลงชื่อ).....

พนักงานเจ้าหน้าที่

คู่มือการใช้งาน

รับชำระเงินภาษีอากร (ภาษีโรงเรือนและที่ดิน ภาษีบำรุงท้องที่ และภาษีป้าย)



ส่วนพัฒนาระบบบัญชีท้องถิ่น

แบบฟอร์มใบเสร็จภาษีป้ายของปีเก่า (ลูกหนี้ภาษีป้าย)

ภ.ป. 7



เลขที่ RCPTB-00001/62

**ใบเสร็จรับเงินภาษีป้าย**

ชื่อเจ้าของป้าย นางสาวนันทา ทดสอบ ชื่อสถานการค้าหรือสถานประกอบกิจการอื่น

เลขที่ 32 ม.2 ต.สำหรับทดสอบ อ.สำหรับทดสอบ จ.สำหรับทดสอบ 10300

ได้รับชำระเงินค่าภาษี ประจำปี พ.ศ. 2561 ประเภท

ตามแบบ ภ.ป. 1 เลขรับที่ /

เป็นจำนวนเงิน 1,400 บาท 00 สตางค์

เงินเพิ่ม 28 บาท 00 สตางค์

(หนึ่งพันสี่ร้อยยี่สิบแปดบาทถ้วน)

รวมทั้งสิ้น 1,428 บาท 00 สตางค์

แล้วตั้งแต่วันที่ 13 กุมภาพันธ์ 2562

ลงชื่อ ผู้รับเงิน

(นางวิมลพันธ์ ทดสอบ)

ผู้อำนวยการกองคลัง

ลงชื่อ พนักงานเจ้าหน้าที่

เงินโอนเข้าบัญชีธนาคารกรุงไทย จำกัด (มหาชน) สาขาสำหรับทดสอบ เลขที่บัญชี 561-2-15636 : 1,428.00 บาท

-9

วันที่ 13 กุมภาพันธ์ 2562

รวม : 1,428.00 บาท

คู่มือการใช้งาน

รับชำระเงินภาษีอากร (ภาษีโรงเรือนและที่ดิน ภาษีบำรุงท้องที่ และภาษีป้าย)



ส่วนพัฒนาระบบบัญชีท้องถิ่น

แบบฟอร์มใบเสร็จภาษีโรงเรือนและที่ดิน ของปีปัจจุบัน

ภ.ร.ด. 12

**พระราชบัญญัติภาษีโรงเรือนและที่ดิน
พุทธศักราช 2475**

เลขที่ RCPTL-00002/62

ใบเสร็จภาษีโรงเรือนและที่ดิน

ประเภท.....จำนวน พ.ศ. 2562

ทรัพย์สินตั้งอยู่	{ ถนน แขวง/ตำบล รายละเอียดแนบท้าย..... เขต/อำเภอ	ผู้รับประเมิน	{ ชื่อ นางสาวนัชชา ชื่อสกุล ทดสอบ ที่อยู่ 32 ม.2 ต.สำหรับทดสอบ อ.สำหรับทดสอบ จ.สำหรับทดสอบ 10300
-------------------	--	---------------	---

ผู้รับประเมินได้รับใบแจ้งการประเมิน เมื่อ วันที่ 13 กุมภาพันธ์ 2562

และได้รับชำระค่าภาษี เมื่อ วันที่ 13 กุมภาพันธ์ 2562

เป็นเงิน (ตัวอักษร) (สี่พันบาทถ้วน)

ตามบัญชีแสดงรายการต่อไปนี้

เลขลำดับ ภ.ร.ด.2	เลขสำมะโนครัว	ค่าภาษี		หมายเหตุ
		บาท	สต.	
	ภาษีโรงเรือนและที่ดินปี 2562	4,000	00	
	รวมทั้งสิ้น	4,000	00	

พนักงานเก็บภาษี

(ลงชื่อ) ผู้รับเงิน

(ลงชื่อ)

(นางวิมลพันธ์ ทดสอบ)

ผู้อำนวยการกองคลัง

เงินโอนเข้าบัญชีธนาคารกรุงไทย จำกัด (มหาชน) สาขาสำหรับทดสอบ เลขที่บัญชี 561-2-15636-9	:	4,000.00 บาท
วันที่ 13 กุมภาพันธ์ 2562		
	รวม :	4,000.00 บาท

คู่มือการใช้งาน

รับชำระเงินภาษีอากร (ภาษีโรงเรือนและที่ดิน ภาษีบำรุงท้องที่ และภาษีป้าย)



ส่วนพัฒนาระบบบัญชีท้องถิ่น

รายละเอียดแนบท้าย

หน้า 1 / 1

รายละเอียดแนบท้ายใบเสร็จรับเงินภาษีโรงเรือนและที่ดิน

เลขที่ RCPTL-00002/62 ลงวันที่ 13 กุมภาพันธ์ 2562

ผู้เสียภาษี ชื่อ นางสาวเนัชชา ทดสอบ

ลำดับที่	ที่อยู่ทรัพย์สิน/เลขที่เอกสารสิทธิ/โฉนด	ค่าภาษี	
		บาท	สต.
1	32 ม.2 ซ. - ถ. - ต. สำหรับทดสอบ อ. สำหรับทดสอบ จ. สำหรับทดสอบ 10300 (124035, 124036)	2,000	00
2	32 ม.2 ซ. - ถ. - ต. สำหรับทดสอบ อ. สำหรับทดสอบ จ. สำหรับทดสอบ 10300 (124037)	2,000	00

(ลงชื่อ).....

พนักงานเจ้าหน้าที่

คู่มือการใช้งาน

รับชำระเงินภาษีอากร (ภาษีโรงเรือนและที่ดิน ภาษีบำรุงท้องที่ และภาษีป้าย)



ส่วนพัฒนาระบบบัญชีท้องถิ่น

แบบฟอร์มใบเสร็จภาษีบำรุงท้องที่ ของปีปัจจุบัน

ภ.บ.ท. 11



เลขที่ RCPTD-00002/62

ใบเสร็จรับเงินภาษีบำรุงท้องที่

ประจำปี พ.ศ. 2562

อำเภอสำหรับทดสอบ จังหวัดสำหรับทดสอบ

รายการสำรวจหรือเลขลำดับ ภ.บ.ท. 5

หนังสือสำคัญเลขที่

ที่ดินตั้งอยู่ {

หน่วยที่

หมู่ที่ รายละเอียดแนบท้าย.....

ตำบล

อำเภอ

จังหวัด

ผู้เสียภาษี {

ชื่อ นางสาวไฉชา ทดสอบ

ที่อยู่ 32 ม.2 ต.สำหรับทดสอบ อ.สำหรับทดสอบ

จ.สำหรับทดสอบ 10300

เลขที่	รายการ	จำนวนเงิน		หมายเหตุ
		บาท	สต.	
1	ค่าภาษีบำรุงท้องที่	1,600	00	
2	เพิ่มกรณีชำระภาษีเลยกำหนดเวลา	-	-	
3	เพิ่มกรณีอื่นๆ	-	-	
	(หนึ่งพันหกร้อยบาทถ้วน)	รวมเงิน	1,600 00	

(ลงชื่อ)

ผู้รับเงิน

(ลงชื่อ)

(นางวิมลพันธ์ ทดสอบ)

ผู้อำนวยการกองคลัง

พนักงานเจ้าหน้าที่

รับเงินวันที่ 13 กุมภาพันธ์ 2562

เงินโอนเข้าบัญชีธนาคารกรุงไทย จำกัด (มหาชน) สาขาสำหรับทดสอบ เลขที่บัญชี 561-2-15636 : 1,600.00 บาท

-9

วันที่ 13 กุมภาพันธ์ 2562

รวม : 1,600.00 บาท

คู่มือการใช้งาน

รับชำระเงินภาษีอากร (ภาษีโรงเรือนและที่ดิน ภาษีบำรุงท้องที่ และภาษีป้าย)



ส่วนพัฒนาระบบบัญชีท้องถิ่น

รายละเอียดแนบท้าย

หน้า 1 / 1

รายละเอียดแนบท้ายใบเสร็จรับเงินภาษีบำรุงท้องที่

เลขที่ RCPTD-00002/62 ลงวันที่ 13 กุมภาพันธ์ 2562

ผู้เสียภาษี ชื่อ นางสาวนันทชา ทดสอบ

ลำดับที่	ที่อยู่ทรัพย์สิน/เลขที่เอกสารสิทธิ์/โฉนด	ค่าภาษี	
		บาท	สต.
1	32 ม.2 ช. - ก. - ต.สำหรับทดสอบ อ.สำหรับทดสอบ จ.สำหรับทดสอบ 10300 (124035,124036)	800	00
2	32 ม.2 ช. - ก. - ต.สำหรับทดสอบ อ.สำหรับทดสอบ จ.สำหรับทดสอบ 10300 (124037)	800	00

(ลงชื่อ).....

พนักงานเจ้าหน้าที่

คู่มือการใช้งาน

รับชำระเงินภาษีอากร (ภาษีโรงเรือนและที่ดิน ภาษีบำรุงท้องที่ และภาษีป้าย)



ส่วนพัฒนาระบบบัญชีท้องถิ่น

แบบฟอร์มใบเสร็จภาษีป้าย ของปีปัจจุบัน

ก.ป. 7		เลขที่ RCPTB-00002/62	
ใบเสร็จรับเงินภาษีป้าย			
ชื่อเจ้าของป้าย นางสาวน้ำชา ทดสอบ ชื่อสถานที่หรือสถานประกอบการอื่น			
เลขที่ 32 ม.2 ต.สำหรับทดสอบ อ.สำหรับทดสอบ จ.สำหรับทดสอบ 10300			
ได้รับชำระเงินค่าภาษี ประจำปี พ.ศ. 2562 ประเภท			
ตามแบบ ก.ป. 1 เลขรับที่	เป็นจำนวนเงิน	1,400 บาท 00 สตางค์	
	เงินเพิ่ม	- บาท - สตางค์	
(หนึ่งพันสี่ร้อยบาทถ้วน)	รวมทั้งสิ้น	1,400 บาท 00 สตางค์	
	แล้วตั้งแต่วันที่	13 กุมภาพันธ์ 2562	
ลงชื่อ	ผู้รับเงิน	ลงชื่อ	พนักงานเจ้าหน้าที่
(นางวิมลพันธ์ ทดสอบ)			
ผู้อำนวยการกองคลัง			
เงินโอนเข้าบัญชีธนาคารกรุงไทย จำกัด (มหาชน) สาขาสำหรับทดสอบ เลขที่บัญชี 561-2-15636		:	1,400.00 บาท
-9			
วันที่ 13 กุมภาพันธ์ 2562			
		รวม :	1,400.00 บาท